



PLURAL RECEBÍVEIS IMOBILIÁRIOS (PLCR11)

Carta Mensal Janeiro de 2023

Informações

Objetivo

O FII PLURAL RECEBÍVEIS IMOBILIÁRIOS (PLCR11) tem como objetivo obter rendimentos por meio do investimento em Certificados de Recebíveis Imobiliários (CRIs).

Início do Fundo

O fundo iniciou suas atividades no começo do mês de novembro de 2019, através de uma emissão ICVM 400.

Patrimônio Líquido (31/01/2023)

R\$ 190.717.731,42

Quantidade de Cotas

2.109.169

Valor Patrimonial da Cota (31/01/2023)

R\$ 90,42

Valor de Mercado da Cota (31/01/2023)

R\$ 84,60

Rendimento Mensal

Pagamento em 14/02/2023

R\$ 1,00/cota

Taxa de Administração e Gestão

Taxa de 1,20% ao ano sobre Patrimônio Líquido.

Taxa de Performance

Não há

Gestor

Plural Gestão de Recursos LTDA

Administrador

Banco Genial S.A.

COMENTÁRIO DO GESTOR

➤ Destaques da Carteira:

37	R\$ 1,00	79,96% IPCA 20,04% CDI	100%
Número de CRIs na Carteira	Último Rendimento	Indexadores (parte alocada)	% de CRIs sênior / série única
3,68 anos	100%	IPCA + 5,95% CDI + 3,76%	IPCA + 9,09% CDI + 3,95%
Duration (d.u.) da Carteira (parte alocada)	% de CRIs com Garantia	Spread Médio de Aquisição (parte alocada)	Spread Médio Marcação a Mercado (parte alocada)

➤ Carteira:

No mês de janeiro, conforme mencionado no relatório anterior, investimos R\$ 6 milhões no CRI MRV a CDI + 3,00% ao ano no prazo de 5 anos. A operação consta com uma estrutura sólida de garantias e um mecanismo de aceleração da dívida (*Cashsweep*). Para maiores detalhes, vide página 12.

Vale destacar que o IPCA divulgado em dezembro apresentou uma alta de 0,60%, acima das expectativas de mercado. Dessa forma, o IPCA encerrou 2022 com uma alta de 5,79%.

Atualmente, estamos com 70,75% do portfólio indexado ao IPCA com spread médio, **marcado a mercado, de IPCA + 9,09% ao ano**, representando 2,77% acima da NTN-B de referência em 31/01/2023.

O rendimento anunciado em janeiro foi de R\$ 1,00/cota, que representa um *dividend yield* de 1,18% ao mês, equivalente a 15,14% anualizado, em relação à cota de fechamento do mês. Em relação ao CDI, essa distribuição representa 105% do CDI no mês.

Para os meses seguintes, o Fundo continuará usando ferramentas na tentativa de diminuir a volatilidade nos dividendos mensais. São elas: i) conforme as últimas alocações, estamos aumentando a parcela da carteira indexada ao CDI; ii) Reserva de rendimentos acumulados de R\$ 0,12/cota; e iii) Resultado acumulado de inflação ainda não distribuído de R\$ 1,60/cota e que eventualmente pode ser destravado.

Por fim, segue o Pipeline de novas alocações esperadas para os próximos meses:

- Financiamento Corporativo (Taxa: CDI + 3,00% a.a.)
- Financiamento Corporativo (Taxa: CDI + 3,50% a.a.)
- Financiamento Corporativo (Taxa: CDI + 3,50% a.a.)

O percentual alocado no fechamento de janeiro é de 88,48%.

Cadastre-se no Mailing: www.plcr11.com

EVOLUÇÃO DO VOLUME MÉDIO DIÁRIO DE NEGOCIAÇÃO

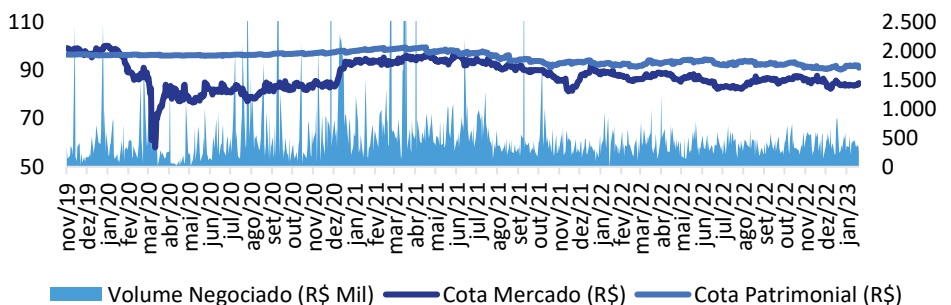

ADVERTÊNCIA: Este material não constitui uma oferta e/ou solicitação de aquisição de quotas de fundos de investimento. Este documento é confidencial e pretende atingir somente aos destinatários, não podendo ser reproduzido ou retransmitido no todo ou em parte a quaisquer outras pessoas. A Plural Gestão de Recursos LTDA pode efetuar alterações no conteúdo deste documento a qualquer momento. As informações contidas neste material são de caráter exclusivamente informativo e não necessariamente foram auditadas. Fundos de investimento não contam com garantia do administrador do fundo, do gestor da carteira, de qualquer mecanismo de seguro ou, ainda, do fundo garantidor de créditos – FGC. A rentabilidade obtida no passado não representa garantia de rentabilidade futura. Para avaliação da performance do fundo é recomendável uma análise de, no mínimo, 12 meses. É recomendada a leitura cuidadosa do prospecto e regulamento do fundo de investimento pelo investidor antes de aplicar seus recursos.

OUIDORIA: ouvidoria@bancogenial.com, telefone: 0800 878 872. Comissão de Valores Imobiliários CVM, Serviço de Atendimento ao Cidadão em www.cvm.gov.br

Fale com RI: <https://www.pluralgestao.com/pt-br/RealEstateFund/About>; www.plcr11.com

RENDIMENTO POR COTA (ÚLTIMOS 12 MESES – R\$)

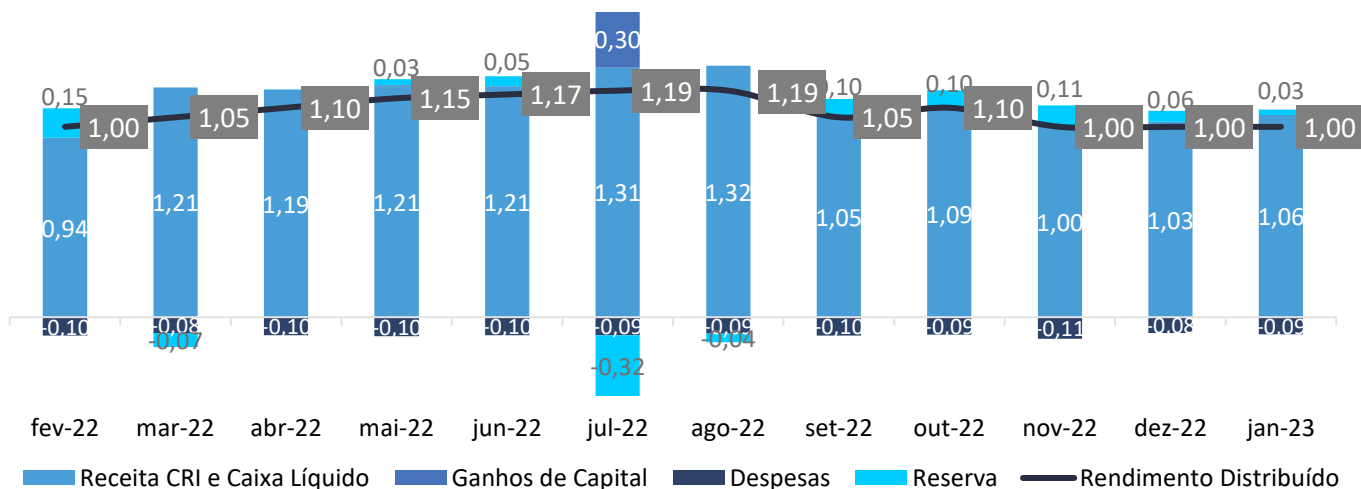

DEMONSTRATIVO DO RESULTADO (DRE)

Para a contabilização dos resultados do mês disponíveis para distribuição, consideram-se os rendimentos dos CRIs, títulos públicos e demais receitas financeiras. Além disto, são apurados os resultados de ganho de capital com a venda dos ativos. Posteriormente é feita a dedução das taxas de gestão, administração, custódia, impostos e demais custos de manutenção do Fundo. Os resultados aqui apresentados são apurados pelo regime de caixa:

Distribuição dos Resultados (R\$)	Jan-23	1º Semestre
CRIs - Juros	1.244.772	1.244.772
CRIs - Correção Monetária	791.001	791.001
Aplicações Financeiras	262.092	262.092
Ganhos no Mercado Secundário	0	0
Total Receitas	2.297.864	2.297.864
Taxa de Gestão e Adm.	-187.156	-187.156
Impostos	-58.971	-58.971
Outras Despesas	-3.411	-3.411
Total Despesas	-249.537	-249.537
Lucro Líquido	2.048.327	2.048.327
Lucro Distribuído	2.109.169	2.109.169
R\$ / Cota	1,00	1,00
% Distribuído	102,94%	102,94%

OUTRAS INFORMAÇÕES

Total de CRIs na Carteira	37
Montante Investido em CRIs (R\$ M)	168,7
Dividend Yield Mês (Cota a Mercado)	1,18%
Dividend Yield Mês (Cota Emissão)	1,00%
Volume Diário Médio Negociado no Mês (R\$)	373.357
Duration (d.u.) da Carteira (Parte Alocada)	3,68

ADVERTÊNCIA: Este material não constitui uma oferta e/ou solicitação de aquisição de quotas de fundos de investimento. Este documento é confidencial e pretende atingir somente aos destinatários, não podendo ser reproduzido ou retransmitido no todo ou em parte a quaisquer outras pessoas. A Plural Gestão de Recursos LTDA pode efetuar alterações no conteúdo deste documento a qualquer momento. As informações contidas neste material são de caráter exclusivamente informativo e não necessariamente foram auditadas. Fundos de investimento não contam com garantia do administrador do fundo, do gestor da carteira, de qualquer mecanismo de seguro ou, ainda, do fundo garantidor de créditos – FGC. A rentabilidade obtida no passado não representa garantia de rentabilidade futura. Para avaliação da performance do fundo é recomendável uma análise de, no mínimo, 12 meses. É recomendada a leitura cuidadosa do prospecto e regulamento do fundo de investimento pelo investidor antes de aplicar seus recursos.

OUVIDORIA: ouvidoria@bancogenial.com, telefone: 0800 878 872. Comissão de Valores Imobiliários CVM, Serviço de Atendimento ao Cidadão em www.cvm.gov.br

Fale com RI: <https://www.pluralgestao.com/pt-br/RealEstateFund/About>; www.plcr11.com

INDICADORES DE COMPOSIÇÃO DO PORTFÓLIO

a) Indexadores e Taxas Médias Brutas:

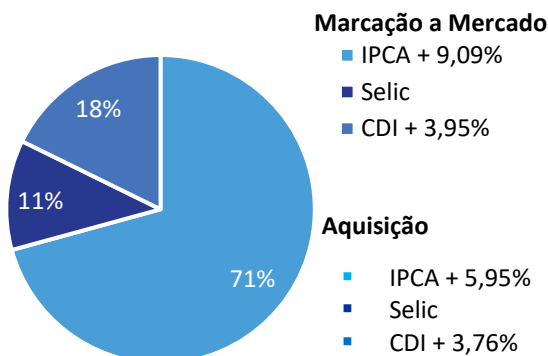

b) Vencimento:

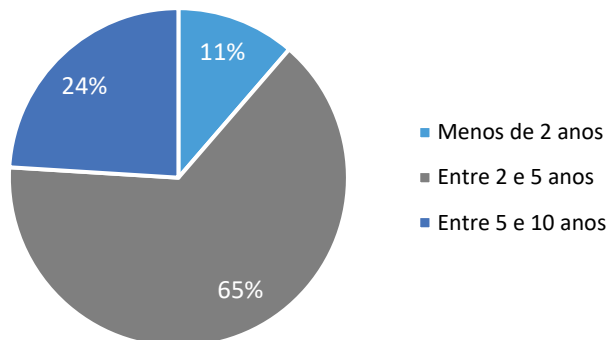

c) Setor de Atuação:

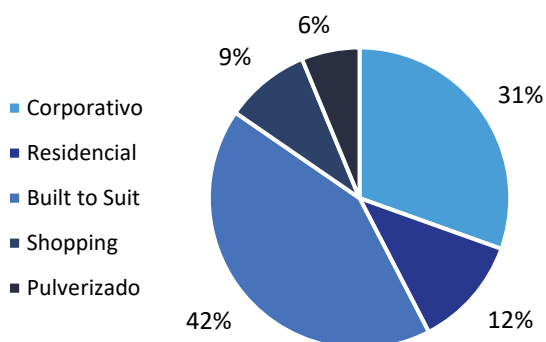

d) LTV na Aquisição (loan to value):

➔ Saldo Devedor do CRI / Valor da Garantia

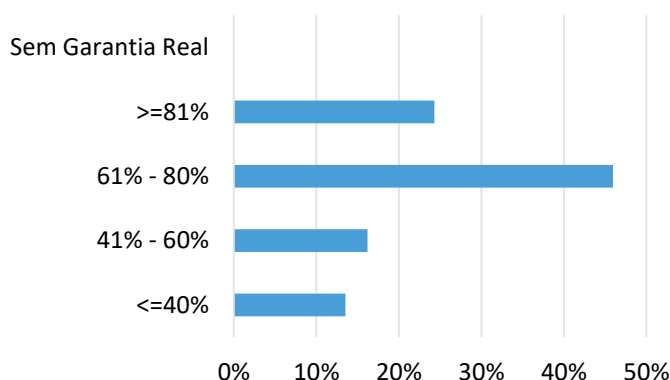

e) Diversificação da Carteira:

- Soberano
- HBR
- REDE DOR NW
- CORREIOS
- SHOP SÃO GONÇALO
- MAGAZINE LUIZA
- Almeida_JR
- GRUPO MATEUS
- LOCALFRIO
- You
- MRV
- BAIT incorporadora
- DINAMO AG
- SOUZA CRUZ
- AZUL
- Wimo III
- GPA I
- JSL 1
- JSL 2
- COLMEIA
- OUTROS

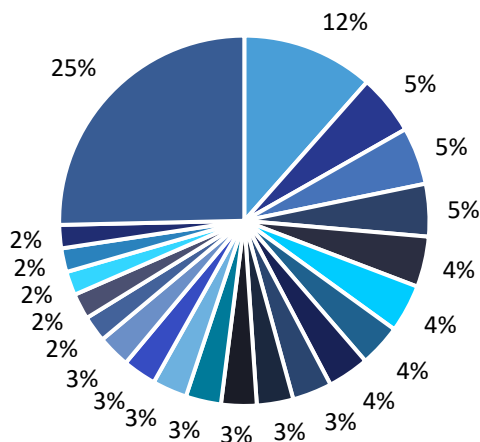

f) Securitizadoras:

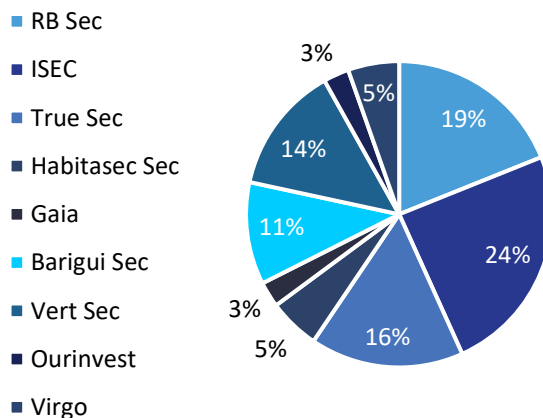

ADVERTÊNCIA: Este material não constitui uma oferta e/ou solicitação de aquisição de quotas de fundos de investimento. Este documento é confidencial e pretende atingir somente aos destinatários, não podendo ser reproduzido ou retransmitido no todo ou em parte a quaisquer outras pessoas. A Plural Gestão de Recursos LTDA pode efetuar alterações no conteúdo deste documento a qualquer momento. As informações contidas neste material são de caráter exclusivamente informativo e não necessariamente foram auditadas. Fundos de investimento não contam com garantia do administrador do fundo, do gestor da carteira, de qualquer mecanismo de seguro ou, ainda, do fundo garantidor de créditos – FGC. A rentabilidade obtida no passado não representa garantia de rentabilidade futura. Para avaliação da performance do fundo é recomendável uma análise de, no mínimo, 12 meses. É recomendada a leitura cuidadosa do prospecto e regulamento do fundo de investimento pelo investidor antes de aplicar seus recursos.

OUVIDORIA: ouvidoria@bancogenial.com, telefone: 0800 878 872. Comissão de Valores Imobiliários CVM, Serviço de Atendimento ao Cidadão em www.cvm.gov.br

Fale com RI: <https://www.pluralgestao.com/pt-br/RealEstateFund/About>; www.plcr11.com

PORTFOLIO DO FUNDO

#	Apelido	Código	Sec.	Emissão/Série	Classe	Tipo	Fator de Correção	Spread de Emissão	Spread de Aquisição	Marcação a Mercado	% PL	Vcto	Localização	Garantias
1	Colmeia	19L0810517	ISEC	4/60	Única	Residencial	IPCA+	11,00%	11,00%	16,35%	2,03%	jan-23	Fortaleza/CE (bairro Meireles)	AF, CF, Aval, FR
2	Shop São Gonçalo	19L0928585	ISEC	4/64	Única	Shopping	IPCA+	5,06%	5,06%	8,66%	4,42%	dez-34	São Gonçalo/RJ	AF, CF, Aval, FR
3	Rede DO' NW	19H0235501	True Sec	1/214	Única	Corporativo	IPCA+	3,88%	3,87% e 4,08%	5,90%	5,01%	jul-31	2 Brasília/DF, 1 São Paulo/SP, 1 São Bernardo do Campo/SP	AF
4	Kroton Anhanguera	12L0023493	RB Sec	1/81	Única	Built to Suit	IPCA+	4,48%	4,27%	8,22%	1,89%	nov-27	São Bernardo do Campo/SP	AF, Aval
5	Localfrio	19K0981679	ISEC	4/54	Sênior	Built to Suit	IPCA+	6,00%	6,01%	9,80%	3,45%	dez-31	São Paulo/SP e Itajaí/SC	AF, CF, Aval, FR, Sub
6	Grupo Mateus	20B0980166	True Sec	1/212	Única	Corporativo	IPCA+	4,95%	4,95%	6,50%	3,63%	fev-32	São Luis/MA	AF, CF, Aval
7	Azul	19I0330886	Vert Sec	1/11	Única	Built to Suit	IPCA+	4,50%	4,10%	8,36%	2,85%	jun-28	Campinas/SP	AF, Aval, Fiança Bancária
8	HBR	19G0228153	Habitasec Sec	1/148	Única	Built to Suit	IPCA+	6,00%	6,74% e 6,00%	8,79%	5,25%	jul-34	2 Santo André/SP e 1 Alphaville/SP	AF, CF, Aval, FR
9	Souza Cruz	17I0142307	ISEC	4/11	Única	Built to Suit	IPCA+	6,00%	6,25%	9,85%	1,47%	set-27	Cachoeirinha/RS	AF
10	Souza Cruz	17I0142635	ISEC	4/12	Única	Built to Suit	IPCA+	6,00%	6,25%	9,85%	1,47%	set-27	Cachoeirinha/RS	AF
11	Magazine Luiza	19L0838850	ISEC	4/57	Única	Built to Suit	IPCA+	4,35%	4,35%	7,77%	4,18%	set-30	Alhandra/PB	AF, Aval, FR
12	Nex Group	20D0809562	ISEC	4/98	Única	Residencial	CDI+	7,00%	7,00%	9,99%	1,15%	mai-23	Canoas/RS	AF, CF, Aval, FR
13	Creditas	20F0755566	Vert Sec	23/1	Sênior	Pulverizado	IPCA+	6,60%	6,60%	9,94%	1,88%	jun-40	67% SP; 8% RJ; 5% MG; 20% 14 Estados	AF, Sub, Seguros
14	Correios	20F0834225	True Sec	1/275	Única	Built to Suit	IPCA+	7,00%	7,00%	11,14%	4,59%	mar-31	Salvador/BA	AF
15	Ascenty	20G0798867	RB Sec	1/282	Única	Built to Suit	IPCA+	5,00%	5,00%	9,40%	1,74%	abr-30	Paulínia/SP	AF, CF, Seguros
16	GPA III	20H0695880	Barigui Sec	1/85	Única	Built to Suit	IPCA+	5,00%	5,00%	5,77%	1,89%	ago-35	11 lojas, todas em SP, sendo 9 GPA e 2 Extra	AF, FR, FD
17	JSL 1	20A0977906	RB Sec	1/261	Única	Built to Suit	IPCA+	6,00%	5,05%	8,47%	2,07%	jan-35	4 imóveis localizados no RJ e interior de SP e RS	AF, Aval, FR, Fiança
18	JSL 2	20A0978038	RB Sec	1/268	Única	Built to Suit	IPCA+	6,00%	5,05%	8,47%	2,07%	jan-35	4 imóveis localizados no RJ e interior de SP e RS	AF, Aval, FR
19	Vitacon	20I0718026	Habitasec Sec	1/190	Sênior	Residencial	CDI+	4,00%	4,15%	4,20%	1,94%	set-24	2 imóveis em regiões nobres de São Paulo/SP	AF, CF, FR, FD, FO, Fiança e Sub
20	Conx	20I0905816	Ourinvest	1/29	Única	Residencial	IPCA+	6,00%	6,00%	10,71%	1,83%	dez-25	1 imóvel na zona norte de São Paulo/SP	AF, CF, FR, FD, FO, Aval e Seguro
21	Sinal	20K0568000	ISEC	4/132	Única	Corporativo	IPCA+	7,00%	7,50%	11,08%	1,95%	nov-32	Galpão logístico em São Caetano/SP	AF, FR e Fiança
22	Dinamo AG	20K0549411	RB Sec	1/295	Única	Corporativo	IPCA+	8,75%	8,75%	12,96%	3,03%	nov-28	Galpões logísticos localizados em Machado/MG e Santos/SP	AF, CF, FR, Fiança e Seguros
23	Sinal II	20K0866670	ISEC	4/152	Única	Corporativo	IPCA+	7,00%	7,50%	8,01%	1,09%	dez-32	2 imóveis localizados em São Paulo/SP, 1 imóvel e 1 terreno em SBC/SP	AF, FR, FD e Fiança
24	CashMe	20L0610016	Gaia	4/167	Sênior	Pulverizado	IPCA+	5,00%	5,00%	7,32%	0,35%	dez-27	73% SP; 9% RS; 6% PR; 5,2% RJ e 6,7% 5 estados	AF, Sub e FD
25	Ascenty II	20L0710860	RB Sec	1/311	Única	Built to Suit	IPCA+	5,70%	5,70%	10,12%	1,78%	mai-30	Vinhedo/SP	AF, FD e Seguros
26	GPA I	19L0840477	Barigui Sec	1/75	Única	Built to Suit	IPCA+	4,80%	4,80% e 7,70%	8,34%	2,26%	jan-30	Caucaia/CE	AF, FR, FD, Fiança
27	GPA II	20G0703191	Barigui Sec	1/84	Única	Built to Suit	IPCA+	5,00%	5,00%	8,36%	0,38%	jul-35	7 lojas, todas no Estado de SP	AF, FR, FD, Fiança
28	Creditas II	20I0837185	Vert Sec	1/27	Sênior	Pulverizado	IPCA+	6,50%	6,35%	8,87%	1,01%	out-40	67% SP; 9% RJ; 7% PR; 17% 15 Estados	AF, Sub, Seguros
29	BAIT Incorporadora	21I0683349	True Sec	1/454	Única	Corporativo	IPCA+	7,00%	7,00%	8,55%	1,82%	set-25	Rio de Janeiro/RJ	AF, CF, Sub e Aval
30	3Z Realty	21I0566602	True Sec	1/435	Sênior	Corporativo	IPCA+	7,50%	7,50%	9,89%	3,08%	set-28	Estado de SP	AF, CF, FR e FD
31	Wimo III	21I0856001	Virgo	4/404	Sênior	Pulverizado	IPCA+	7,00%	7,00%	8,19%	2,28%	ago-36	Estado de SP	AF, FR, Sub, FD, Seguros
32	You	21I0329277	Vert Sec	1/60	Única	Corporativo	CDI+	4,25%	4,25%	4,25%	3,18%	nov-26	São Paulo/SP	AF, CF, FR, FD e Aval
33	Almeira_JR	21I0801132	RB Sec	1/380	Única	Shopping	CDI+	2,90%	2,90%	2,90%	3,69%	set-33	Blumenau/SC	AF, CF e FR
34	You 2	21I0329279	Vert Sec	2/60	Única	Corporativo	CDI+	4,25%	4,25%	4,25%	1,06%	nov-26	São Paulo/SP	AF, CF, FR, FD e Aval
35	Vitacon 2	22F0236430	Virgo	1/23	Sênior	Residencial	CDI+	4,50%	4,50%	4,50%	1,77%	mai-26	2 imóveis em regiões nobres de São Paulo/SP	AF, CF, FR, FD, FO, Fiança
36	Helbor	22F0715946	Barigui Sec	2/1	Única	Residencial	CDI+	2,30%	2,40%	2,40%	1,83%	jun-27	São Paulo/SP	AF, CF, FR, FD e Aval
37	MRV	22I1423539	True Sec	1/98	Única	Corporativo	CDI+	3,00%	3,00%	3,00%	3,11%	mai-26	Carteira de vendas Pró-Soluto	CF, FR, FD, Seguro, Reembolso Compulsória
Carteira de CRIs								CDI +	3,76%	3,95%				
								IPCA +	5,95%	9,09%	88,48%			

Legenda das Garantias: AF - Alienação Fiduciária; CF - Cessão Fiduciária; FR - Fundo de Reserva; Sub - Subordinação; FJ - Fundo de Juros; FL - Fiança Locatícia; FO - Fundo de Obra; FD - Fundo de Despesas; Seguros - MIP e DFI

ADVERTÊNCIA: Este material não constitui uma oferta e/ou solicitação de aquisição de quotas de fundos de investimento. Este documento é confidencial e pretende atingir somente aos destinatários, não podendo ser reproduzido ou retransmitido no todo ou em parte a quaisquer outras pessoas. A Plural Gestão de Recursos LTDA pode efetuar alterações no conteúdo deste documento a qualquer momento. As informações contidas neste material são de caráter exclusivamente informativo e não necessariamente foram auditadas. Fundos de investimento não contam com garantia do administrador do fundo, do gestor da carteira, de qualquer mecanismo de seguro ou, ainda, do fundo garantidor de créditos – FGC. A rentabilidade obtida no passado não representa garantia de rentabilidade futura. Para avaliação da performance do fundo é recomendável uma análise de, no mínimo, 12 meses. É recomendada a leitura cuidadosa do prospecto e regulamento do fundo de investimento pelo investidor antes de aplicar seus recursos.

OUIDORIA: ouvidoria@bancogenial.com, telefone: 0800 878 872. Comissão de Valores Imobiliários CVM, Serviço de Atendimento ao Cidadão em www.cvm.gov.br

Fale com RI: <https://www.pluralgestao.com/pt-br/RealEstateFund/About>; www.plcr11.com

DETALHAMENTO DO PORTFÓLIO

Colmeia				
	Vencimento	jan-23	Lastro	- Empreendimento Residencial de alto padrão
	Indexador	IPCA+	Garantias	- Alienação Fiduciária
	Taxa de Aquisição	11,00%		- Cessão Fiduciária
	% PL	2,03%		- Aval
	LTV na Aquisição	54%		- Fundo de Reserva
	Duration (anos)	1,3		
	Código	19L0810517		
Shopping São Gonçalo				
	Vencimento	dez-34	Lastro	- Contrato de Locação com lojistas e com acionista
	Indexador	IPCA+	Garantias	- Alienação Fiduciária
	Taxa de Aquisição	5,06%		- Cessão Fiduciária
	% PL	4,42%		- Aval
	LTV na Aquisição	64%		- Fundo de Reserva
	Duration (anos)	5,4		
	Código	19L0928585		
Rede D'Or NW				
	Vencimento	jul-31	Lastro	- Contrato de Locação Atípico
	Indexador	IPCA+	Garantias	- Alienação Fiduciária
	Taxa de Aquisição	3,87% e 4,08%		
	% PL	5,01%		
	LTV na Aquisição	n/a		
	Duration (anos)	4,0		
	Código	19H0235501		
Kroton Anhanguera				
	Vencimento	nov-27	Lastro	- Contrato de Locação Atípico, modalidade BTS
	Indexador	IPCA+	Garantias	- Alienação Fiduciária
	Taxa de Aquisição	4,27%		- Aval
	% PL	1,89%		
	LTV na Aquisição	n/a		
	Duration (anos)	2,3		
	Código	12L0023493		
Localfrio				
	Vencimento	dez-31	Lastro	- Contrato de Locação Atípico
	Indexador	IPCA+	Garantias	- Alienação Fiduciária
	Taxa de Aquisição	6,01%		- Cessão Fiduciária
	% PL	3,44%		- Aval
	LTV na Aquisição	74%		- Fundo de Reserva / Subordinação (série sênior)
	Duration (anos)	4,1		
	Código	19K0981679		
Grupo Mateus				
	Vencimento	fev-32	Lastro	- Contrato de Locação, sendo 3 Atacarejos e 2 CDs
	Indexador	IPCA+	Garantias	- Alienação Fiduciária
	Taxa de Aquisição	4,95%		- Cessão Fiduciária
	% PL	3,63%		- Aval
	LTV na Aquisição	250%		
	Duration (anos)	4,2		
	Código	20B0980166		
Azul				
	Vencimento	jun-28	Lastro	- Contrato de Locação Atípico, modalidade BTS
	Indexador	IPCA+	Garantias	- Alienação Fiduciária
	Taxa de Aquisição	4,10%		- Aval
	% PL	2,85%		- Fiança Bancária
	LTV na Aquisição	Máximo de 75%		
	Duration (anos)	2,6		
	Código	19I0330886		

ADVERTÊNCIA: Este material não constitui uma oferta e/ou solicitação de aquisição de quotas de fundos de investimento. Este documento é confidencial e pretende atingir somente aos destinatários, não podendo ser reproduzido ou retransmitido no todo ou em parte a quaisquer outras pessoas. A Plural Gestão de Recursos LTDA pode efetuar alterações no conteúdo deste documento a qualquer momento. As informações contidas neste material são de caráter exclusivamente informativo e não necessariamente foram auditadas. Fundos de investimento não contam com garantia do administrador do fundo, do gestor da carteira, de qualquer mecanismo de seguro ou, ainda, do fundo garantidor de créditos – FGC. A rentabilidade obtida no passado não representa garantia de rentabilidade futura. Para avaliação da performance do fundo é recomendável uma análise de, no mínimo, 12 meses. É recomendada a leitura cuidadosa do prospecto e regulamento do fundo de investimento pelo investidor antes de aplicar seus recursos.

OUIDORIA: ouvidoria@bancogenial.com, telefone: 0800 878 872. Comissão de Valores Imobiliários CVM, Serviço de Atendimento ao Cidadão em www.cvm.gov.br

Fale com RI: <https://www.pluralgestao.com/pt-br/RealEstateFund/About>; www.plcr11.com

HBR



Vencimento	jul-34
Indexador	IPCA+
Taxa de Aquisição	6,74% e 6,0%
% PL	5,25%
LTV na Aquisição	77%
Duration (anos)	5,1
Código	19G0228153

Lastro	- Contrato de Locação Atípico, modalidade BTS
Garantias	- Alienação Fiduciária - Cessão Fiduciária - Aval - Fundo de Reserva

Souza Cruz



Vencimento	set-27
Indexador	IPCA+
Taxa de Aquisição	6,25%
% PL	2,93%
LTV na Aquisição	83%
Duration (anos)	2,3
Código	17I0142307 e 17I0142635

Lastro	- Contrato de Locação Atípico, modalidade BTS
Garantias	- Alienação Fiduciária

Magazine Luiza



Vencimento	set-30
Indexador	IPCA+
Taxa de Aquisição	4,35%
% PL	4,18%
LTV na Aquisição	87%
Duration (anos)	3,6
Código	19L0838850

Lastro	- Contrato de Locação Atípico, modalidade BTS
Garantias	- Alienação Fiduciária - Aval - Fundo de Reserva

Nex Group

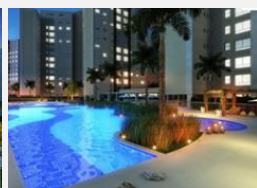

Vencimento	mai-23
Indexador	CDI+
Taxa de Aquisição	7,00%
% PL	1,15%
LTV na Aquisição	63%
Duration (anos)	0,3
Código	20D0809562

Lastro	- Empreendimentos Residenciais
Garantias	- Alienação Fiduciária - Cessão Fiduciária - Aval - Fundo de Reserva

Creditas



Vencimento	jun-40
Indexador	IPCA+
Taxa de Aquisição	6,60%
% PL	1,88%
LTV na Aquisição	39%
Duration (anos)	6,1
Código	20F0755566

Lastro	- Empreendimentos Residenciais
Garantias	- Alienação Fiduciária - Seguros - Subordinação (série sênior)

Correios



Vencimento	mar-31
Indexador	IPCA+
Taxa de Aquisição	7,00%
% PL	4,59%
LTV na Aquisição	93%
Duration (anos)	3,7
Código	20F0834225

Lastro	- Contrato de Locação Atípico, modalidade BTS
Garantias	- Alienação Fiduciária

Ascenty



Vencimento	abr-30
Indexador	IPCA+
Taxa de Aquisição	5,00%
% PL	1,74%
LTV na Aquisição	85%
Duration (anos)	4,9
Código	20G0798867

Lastro	- Contrato de Locação Atípico, modalidade BTS
Garantias	- Alienação Fiduciária - Cessão Fiduciária - Seguros

ADVERTÊNCIA: Este material não constitui uma oferta e/ou solicitação de aquisição de quotas de fundos de investimento. Este documento é confidencial e pretende atingir somente aos destinatários, não podendo ser reproduzido ou retransmitido no todo ou em parte a quaisquer outras pessoas. A Plural Gestão de Recursos LTDA pode efetuar alterações no conteúdo deste documento a qualquer momento. As informações contidas neste material são de caráter exclusivamente informativo e não necessariamente foram auditadas. Fundos de investimento não contam com garantia do administrador do fundo, do gestor da carteira, de qualquer mecanismo de seguro ou, ainda, do fundo garantidor de créditos – FGC. A rentabilidade obtida no passado não representa garantia de rentabilidade futura. Para avaliação da performance do fundo é recomendável uma análise de, no mínimo, 12 meses. É recomendada a leitura cuidadosa do prospecto e regulamento do fundo de investimento pelo investidor antes de aplicar seus recursos.

OUIDORIA: ouvidoria@bancogenial.com, telefone: 0800 878 872. Comissão de Valores Imobiliários CVM, Serviço de Atendimento ao Cidadão em www.cvm.gov.br

Fale com RI: <https://www.pluralgestao.com/pt-br/RealEstateFund/About>; www.plcr11.com

GPA III



Vencimento	ago-35	Lastro
Indexador	IPCA+	- Contrato de Locação Atípico, modalidade Sale & Leaseback
Taxa de Aquisição	5,00%	Garantias
% PL	1,89%	- Alienação Fiduciária
LTV na Aquisição	68%	- Fundo de Reserva
Duration (anos)	5,7	- Fundo de Despesas
Código	20H0695880	- Fiança

JSL



Vencimento	jan-35	Lastro
Indexador	IPCA+	- Contrato de Locação Atípico, modalidade Sale & Leaseback
Taxa de Aquisição	5,05%	Garantias
% PL	4,15%	- Alienação Fiduciária
LTV na Aquisição	67%	- Aval
Duration (anos)	5,3	- Fundo de Reserva
Código	20A0977906 e 20A0978038	

Vitacon



Vencimento	set-24	Lastro
Indexador	CDI+	- Empreendimentos residenciais em regiões nobres de São Paulo/SP
Taxa de Aquisição	4,15%	Garantias
% PL	1,94%	- Alienação Fiduciária
LTV na Aquisição	46%	- Cessão Fiduciária
Duration (anos)	1,4	- Fundo de Reserva, Fundo de Despesas, Fundo de Obra
Código	20I0718026	- Fiança dos sócios e Subordinação (série sênior)

Conx



Vencimento	dez-25	Lastro
Indexador	IPCA+	- Empreendimento residencial na zona norte de São Paulo/SP
Taxa de Aquisição	6,00%	Garantias
% PL	1,83%	- Alienação Fiduciária
LTV na Aquisição	74%	- Aval
Duration (anos)	1,3	- Fundo de Reserva
Código	20I0905816	

Sinal



Vencimento	nov-32	Lastro
Indexador	IPCA+	- Contratos de locação de concessionárias
Taxa de Aquisição	7,50%	Garantias
% PL	1,95%	- Alienação Fiduciária
LTV na Aquisição	70%	- Fiança
Duration (anos)	4,3	- Fundo de Reserva
Código	20K0568000	

Dinamo AG



Vencimento	nov-28	Lastro
Indexador	IPCA+	- Contratos de locação de galpões da companhia em MG e SP
Taxa de Aquisição	8,75%	Garantias
% PL	3,03%	- Alienação Fiduciária
LTV na Aquisição	50%	- Cessão Fiduciária / Endosso dos seguros patrimoniais
Duration (anos)	2,7	- Fundo de Reserva
Código	20K0549411	- Fiança

ADVERTÊNCIA: Este material não constitui uma oferta e/ou solicitação de aquisição de quotas de fundos de investimento. Este documento é confidencial e pretende atingir somente aos destinatários, não podendo ser reproduzido ou retransmitido no todo ou em parte a quaisquer outras pessoas. A Plural Gestão de Recursos LTDA pode efetuar alterações no conteúdo deste documento a qualquer momento. As informações contidas neste material são de caráter exclusivamente informativo e não necessariamente foram auditadas. Fundos de investimento não contam com garantia do administrador do fundo, do gestor da carteira, de qualquer mecanismo de seguro ou, ainda, do fundo garantidor de créditos – FGC. A rentabilidade obtida no passado não representa garantia de rentabilidade futura. Para avaliação da performance do fundo é recomendável uma análise de, no mínimo, 12 meses. É recomendada a leitura cuidadosa do prospecto e regulamento do fundo de investimento pelo investidor antes de aplicar seus recursos.

OUIDORIA: ouvidoria@bancogenial.com, telefone: 0800 878 872. Comissão de Valores Imobiliários CVM, Serviço de Atendimento ao Cidadão em www.cvm.gov.br

Fale com RI: <https://www.pluralgestao.com/pt-br/RealEstateFund/About>; www.plcr11.com

Sinal II



Vencimento	dez-32
Indexador	IPCA+
Taxa de Aquisição	7,50%
% PL	1,09%
LTV na Aquisição	72%
Duration (anos)	4,4
Código	20K0866670

Lastro	- Contratos de locação de concessionárias
Garantias	- Alienação Fiduciária - Fiança - Fundo de Reserva - Fundo de Despesas

Cashme



Vencimento	dez-27
Indexador	IPCA+
Taxa de Aquisição	5,00%
% PL	0,35%
LTV na Aquisição	40%
Duration (anos)	2,2
Código	20L0610016

Lastro	- Empreendimentos Residenciais e Comerciais
Garantias	- Alienação Fiduciária - Subordinação (série sênior) - Fundo de Despesas

Ascenty II



Vencimento	mai-30
Indexador	IPCA+
Taxa de Aquisição	5,70%
% PL	1,78%
LTV na Aquisição	70%
Duration (anos)	3,4
Código	20L0710860

Lastro	- Contrato de Locação Atípico, modalidade BTS
Garantias	- Alienação Fiduciária - Endosso de seguros dos imóveis - Fundo de Despesas

GPA I



Vencimento	jan-30
Indexador	IPCA+
Taxa de Aquisição	4,80%
% PL	2,26%
LTV na Aquisição	49%
Duration (anos)	3,3
Código	19L0840477

Lastro	- Contrato de Locação Atípico, modalidade Sale & Leaseback
Garantias	- Alienação Fiduciária - Fundo de Reserva - Fundo de Despesas - Fiança

GPA II



Vencimento	jul-35
Indexador	IPCA+
Taxa de Aquisição	5,00%
% PL	0,38%
LTV na Aquisição	75%
Duration (anos)	5,7
Código	20G0703191

Lastro	- Contrato de Locação Atípico, modalidade Sale & Leaseback
Garantias	- Alienação Fiduciária - Fundo de Reserva - Fundo de Despesas - Fiança

Creditas II



Vencimento	out-40
Indexador	IPCA+
Taxa de Aquisição	6,35%
% PL	1,01%
LTV na Aquisição	40%
Duration (anos)	6,7
Código	20J0837185

Lastro	- Empreendimentos Residenciais
Garantias	- Alienação Fiduciária - Seguros - Subordinação (série sênior)

ADVERTÊNCIA: Este material não constitui uma oferta e/ou solicitação de aquisição de quotas de fundos de investimento. Este documento é confidencial e pretende atingir somente aos destinatários, não podendo ser reproduzido ou retransmitido no todo ou em parte a quaisquer outras pessoas. A Plural Gestão de Recursos LTDA pode efetuar alterações no conteúdo deste documento a qualquer momento. As informações contidas neste material são de caráter exclusivamente informativo e não necessariamente foram auditadas. Fundos de investimento não contam com garantia do administrador do fundo, do gestor da carteira, de qualquer mecanismo de seguro ou, ainda, do fundo garantidor de créditos – FGC. A rentabilidade obtida no passado não representa garantia de rentabilidade futura. Para avaliação da performance do fundo é recomendável uma análise de, no mínimo, 12 meses. É recomendada a leitura cuidadosa do prospecto e regulamento do fundo de investimento pelo investidor antes de aplicar seus recursos.

OUVIDORIA: ouvidoria@bancogenial.com, telefone: 0800 878 872. Comissão de Valores Imobiliários CVM, Serviço de Atendimento ao Cidadão em www.cvm.gov.br

Fale com RI: <https://www.pluralgestao.com/pt-br/RealEstateFund/About>; www.plcr11.com

BAIT Incorporadora



Vencimento	set-25
Indexador	IPCA+
Taxa de Aquisição	7,00%
% PL	1,82%
LTV na Aquisição	75%
Duration (anos)	2,4
Código	2110683349

Lastro	- Terreno localizado na zona sul da cidade do Rio de Janeiro
Garantias	- Alienação Fiduciária - Cessão Fiduciária - Subordinação (série sênior) - Aval

3Z Realty



Vencimento	set-28
Indexador	IPCA+
Taxa de Aquisição	7,50%
% PL	3,08%
LTV na Aquisição	60%
Duration (anos)	1,5
Código	2110566602

Lastro	- Empreendimentos residenciais localizados em diversas cidades do Estado de SP
Garantias	- Alienação Fiduciária - Cessão Fiduciária - Fundo de Reserva - Fundo de Despesas

Wimo III



Vencimento	ago-36
Indexador	IPCA+
Taxa de Aquisição	7,00%
% PL	2,28%
LTV na Aquisição	32%
Duration (anos)	5,7
Código	2110856001

Lastro	- Empreendimentos Residenciais
Garantias	- Alienação Fiduciária - Subordinação - Seguros - Fundo de Reserva

YOU



Vencimento	nov-26
Indexador	CDI+
Taxa de Aquisição	4,25%
% PL	4,24%
LTV na Aquisição	80%
Duration (anos)	2,8
Código	21L0329277 e 21L0329279

Lastro	- Empreendimentos residenciais em regiões nobres de São Paulo/SP
Garantias	- Alienação Fiduciária - Cessão Fiduciária - Fundo de Reserva - Fundo de Despesas - Aval

Almeida JR



Vencimento	set-33
Indexador	CDI+
Taxa de Aquisição	2,90%
% PL	3,69%
LTV na Aquisição	72%
Duration (anos)	4,4
Código	2110801132

Lastro	- Contrato de Locação com lojistas
Garantias	- Alienação Fiduciária - Cessão Fiduciária - Fundo de Reserva

Vitacon 2



Vencimento	mai-26
Indexador	CDI+
Taxa de Aquisição	4,50%
% PL	1,77%
LTV na Aquisição	29%
Duration (anos)	2,5
Código	22F0236430

Lastro	- Empreendimentos residenciais em regiões nobres de São Paulo/SP
Garantias	- Alienação Fiduciária - Cessão Fiduciária - Fundo de Reserva, Fundo de Despesas, Fundo de Obra - Fiança dos sócios

ADVERTÊNCIA: Este material não constitui uma oferta e/ou solicitação de aquisição de quotas de fundos de investimento. Este documento é confidencial e pretende atingir somente aos destinatários, não podendo ser reproduzido ou retransmitido no todo ou em parte a quaisquer outras pessoas. A Plural Gestão de Recursos LTDA pode efetuar alterações no conteúdo deste documento a qualquer momento. As informações contidas neste material são de caráter exclusivamente informativo e não necessariamente foram auditadas. Fundos de investimento não contam com garantia do administrador do fundo, do gestor da carteira, de qualquer mecanismo de seguro ou, ainda, do fundo garantidor de créditos – FGC. A rentabilidade obtida no passado não representa garantia de rentabilidade futura. Para avaliação da performance do fundo é recomendável uma análise de, no mínimo, 12 meses. É recomendada a leitura cuidadosa do prospecto e regulamento do fundo de investimento pelo investidor antes de aplicar seus recursos.

OUIDORIA: ouvidoria@bancogenial.com, telefone: 0800 878 872. Comissão de Valores Imobiliários CVM, Serviço de Atendimento ao Cidadão em www.cvm.gov.br

Fale com RI: <https://www.pluralgestao.com/pt-br/RealEstateFund/About>; www.plcr11.com

Helbor



Vencimento	jun-27
Indexador	CDI +
Taxa de Aquisição	2,40%
% PL	1,83%
LTV na Aquisição	48%
Duration (anos)	2,3
Código	22F0715946

Lastro	- Financiamento a terreno na região do Higienópolis
Garantias	- Alienação Fiduciária - Alienação Fiduciária de Quotas - Aval da Helbor - Cessão Fiduciária de recebíveis

MRV



Vencimento	mai-26
Indexador	CDI +
Taxa de Aquisição	3,00%
% PL	3,11%
LTV na Aquisição	100%
Duration (anos)	3,3
Código	2211423539

Lastro	- Empreendimentos residenciais
Garantias	- Cessão Fiduciária - Fundo de Reserva - Apólice de Seguro - Reembolso Compulsório - Fundo de Reserva

ADVERTÊNCIA: Este material não constitui uma oferta e/ou solicitação de aquisição de quotas de fundos de investimento. Este documento é confidencial e pretende atingir somente aos destinatários, não podendo ser reproduzido ou retransmitido no todo ou em parte a quaisquer outras pessoas. A Plural Gestão de Recursos LTDA pode efetuar alterações no conteúdo deste documento a qualquer momento. As informações contidas neste material são de caráter exclusivamente informativo e não necessariamente foram auditadas. Fundos de investimento não contam com garantia do administrador do fundo, do gestor da carteira, de qualquer mecanismo de seguro ou, ainda, do fundo garantidor de créditos – FGC. A rentabilidade obtida no passado não representa garantia de rentabilidade futura. Para avaliação da performance do fundo é recomendável uma análise de, no mínimo, 12 meses. É recomendada a leitura cuidadosa do prospecto e regulamento do fundo de investimento pelo investidor antes de aplicar seus recursos.

OUVIDORIA: ouvidoria@bancogenial.com, telefone: 0800 878 872. Comissão de Valores Imobiliários CVM, Serviço de Atendimento ao Cidadão em www.cvm.gov.br

Fale com RI: <https://www.pluralgestao.com/pt-br/RealEstateFund/About>; www.plcr11.com